

Distretto n. 15

LICEO CLASSICO STATALE e LICEO MUSICALE COREUTICO STATALE – sezione coreutica “GIOACCHINO DA FIORE”

IIS sede associate di Torano Castello Via Verdi, 265 - 87036 - RENDE - CS

Tel. 0984-402380 - Uff. Contabilità 0984-402249

Codice Mecc. **CSPC190001** – C.F. **98042650782**

Codice univoco di fatturazione: UFZ5DZ

web site: www.liceoclassicorendecs.edu.it

e-mail: cspc190001@istruzione.it PEC: cspc190001@pec.istruzione.it

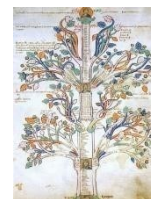

LICEO CLASSICO STATALE - -RENDE
Prot. 0014263 del 24/10/2024
IV-5 (Uscita)

Ai componenti della
Commissione
Prof.ssa Coscarella A.
Prof. Rizzuti D.
Prof. Guzzo P.

Sede

Oggetto: Piano nazionale di ripresa e resilienza, Missione 4 – Istruzione e ricerca – Componente 1 – Potenziamento dell’offerta dei servizi di istruzione: dagli asili nido alle università – Investimento 3.1 “Nuove competenze e nuovi linguaggi”, finanziato dall’Unione europea – Next Generation EU – “Azioni di potenziamento delle competenze STEM e multilinguistiche” – Intervento A: Realizzazione di percorsi didattici, formativi e di orientamento per studentesse e studenti.) D.M: 65/2023

Titolo del Progetto: “Il Gioacchino per la transizione digitale”

Intervento: Formazione del personale scolastico per la transizione digitale

Codice Identificativo: M4C1I2.1-2023-1222-P-44981

C.U.P. D24D23005010006

IL DIRIGENTE

- VISTO** Il Piano triennale dell’ Offerta formativa;
- VISTO** il D.P.R. 275/1999, Regolamento in materia di autonomia scolastica, ai sensi dell’art. 21 della Legge 59/1997;
- VISTO** il D.Lgs. n. 165/2001 recante “Norme generali sull’ordinamento del lavoro alle dipendenze delle Amministrazioni Pubbliche;
- VISTO** il D.L. n. 129 del 28/08/2018, Regolamento sulla gestione amministrativo-contabile nelle Istituzioni scolastiche;
- VISTO** l’ art.7, c.6 del D. Lgs.165/2001 concernente i criteri e i limiti del conferimento di incarichi a persone fisiche di particolare esperienza nelle PP. AA.;
- VISTI** i Regolamenti di Istituto che disciplinano l’attività negoziale ed il conferimento degli incarichi agli esperti interni/esterni, il CCNL Scuola 2007 e 2016 e gli artt. 2222 e ss. del C.C.;



Distretto n. 15
LICEO CLASSICO STATALE e LICEO MUSICALE COREUTICO STATALE – sezione coreutica
“GIOACCHINO DA FIORE”

IIS sede associate di Torano Castello Via Verdi, 265 - 87036 - RENDE - CS

Tel. 0984-402380 - Uff. Contabilità 0984-402249

Codice Mecc. CSPC190001 – C.F. 98042650782

Codice univoco di fatturazione: UFZ5DZ

web site: www.liceoclassicorendecs.edu.it

e-mail: cspc190001@istruzione.it PEC: cspc190001@pec.istruzione.it

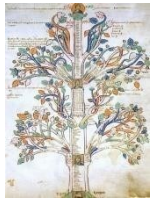

- VISTO** il Programma Annuale dell'Esercizio Finanziario 2024;
- VISTO** l'articolo 53 del D. Lgs. 30 marzo 2001, n. 165, recante "Incompatibilità, cumulo di impieghi e incarichi";
- CONSIDERATO** che le attività previste dal progetto costituiscono parte integrante dell'offerta formativa per il presente anno scolastico;
- CONSIDERATA** la necessità di provvedere al reclutamento di esperti e tutor che possa garantire il servizio in oggetto, al fine di garantire il regolare svolgimento dell'offerta formativa;
- VISTO** l'art. 44, comma 4 del D.L. 129/22018 che dispone che "Nel caso in cui non siano reperibili tra il personale dell'istituto specifiche competenze professionali indispensabili al concreto svolgimento di particolari attività negoziali, il dirigente, nei limiti di spesa del relativo progetto e sulla base dei criteri e dei limiti di cui all'articolo 45, comma 2, lettera h), può avvalersi dell'opera di esperti esterni";
- VISTO** che qualsiasi incarico conferito a personale esterno o interno all'istituzione scolastica deve essere preceduto da specifiche procedure di selezione ad evidenza pubblica;
- VALUTATO** che in linea generale, le Pubbliche Amministrazioni possono attribuire incarichi sia a dipendenti della medesima Pubblica Amministrazione o di altre Pubbliche Amministrazioni, sia, per specifiche esigenze a cui non è possibile far fronte con personale in servizio, ad esperti esterni alla Pubblica Amministrazione;
- VISTA** la Nota MIUR AOODGEFID/34815 del 02/08/2017 e successiva nota prot. N. 35926 del 21/09/2017, "Attività di formazione-Iter di reclutamento del personale esperto e relativi aspetti di natura fiscale, previdenziale, assistenziale. Chiarimenti";
- VISTO** l'Avviso di selezione per reclutamento di personale interno/esterno per il reclutamento di esperti (D.M. n. 65/2023) Avviso Prot. n. 10149 del 25/07/2024 PNRR;
- Le dichiarazioni di non compatibilità sottoscritte da:
- VISTE** Prof.ssa Guzzo Paola acquisita in data 24/10/2024 Prot. n.14255
Prof. Prof.ssa Rizzuti Daniela acquisita in data 24/10/2024 Prot. n. 14254
Prof.ssa Coscarella Anna acquisita in data 24/10/2024 Prot. n. 14256



Distretto n. 15
LICEO CLASSICO STATALE e LICEO MUSICALE COREUTICO STATALE – sezione coreutica
“GIOACCHINO DA FIORE”

IIS sede associate di Torano Castello Via Verdi, 265 - 87036 - RENDE - CS

Tel. 0984-402380 - Uff. Contabilità 0984-402249

Codice Mecc. CSPC190001 – C.F. 98042650782

Codice univoco di fatturazione: UFZ5DZ

web site: www.liceoclassicorendecs.edu.it

e-mail: cspc190001@istruzione.it PEC: cspc190001@pec.istruzione.it



DECRETA

La costituzione, la nomina e la convocazione in data 25/10/2024 alle ore 14:15 della Commissione di valutazione che avrà il compito di:

- esaminare le candidature pervenute sulla base dei criteri e punteggi definiti nell'avviso appositamente predisposto;
- redigere le graduatorie degli aspiranti.

E sarà così composta:

Prof.ssa Guzzo P. Presidente

Prof.ssa Coscarella A. Componente

Prof.ssa Rizzuti D. Componente



La Dirigente Scolastica/RUP

Brunella Baratta

Documento firmato digitalmente ai sensi del
c.d. Codice dell'Amministrazione Digitale e normativa connessa